



**Macro a infinito**



Whicam **M**





Modo de cámara dental de macro a infinito

## Modo MI



### Macro a infinito

La cámara es capaz de enfocar desde el modo macro (cerca) a infinito, lo que incluye la arcada completa y la vista facial.

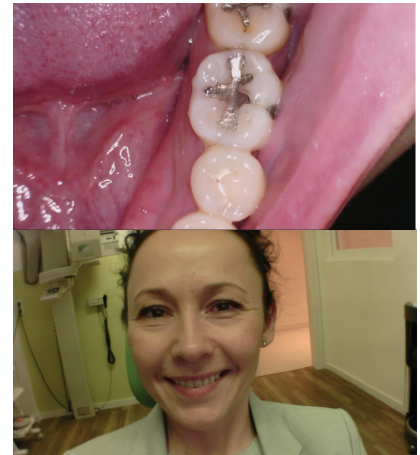

### Soporte de imágenes FHD

El dispositivo muestra FHD (1080 p) en imagen en vivo con el apoyo de un sensor de 5 M.



Full HD



Imagen original



HD



### Impresiones en color

Ajuste del color en la cámara para que se adapte a diferentes monitores o pantallas.



Modo original (por defecto)



Modo estándar



Modo cálido

La misma carta de color con X-rite

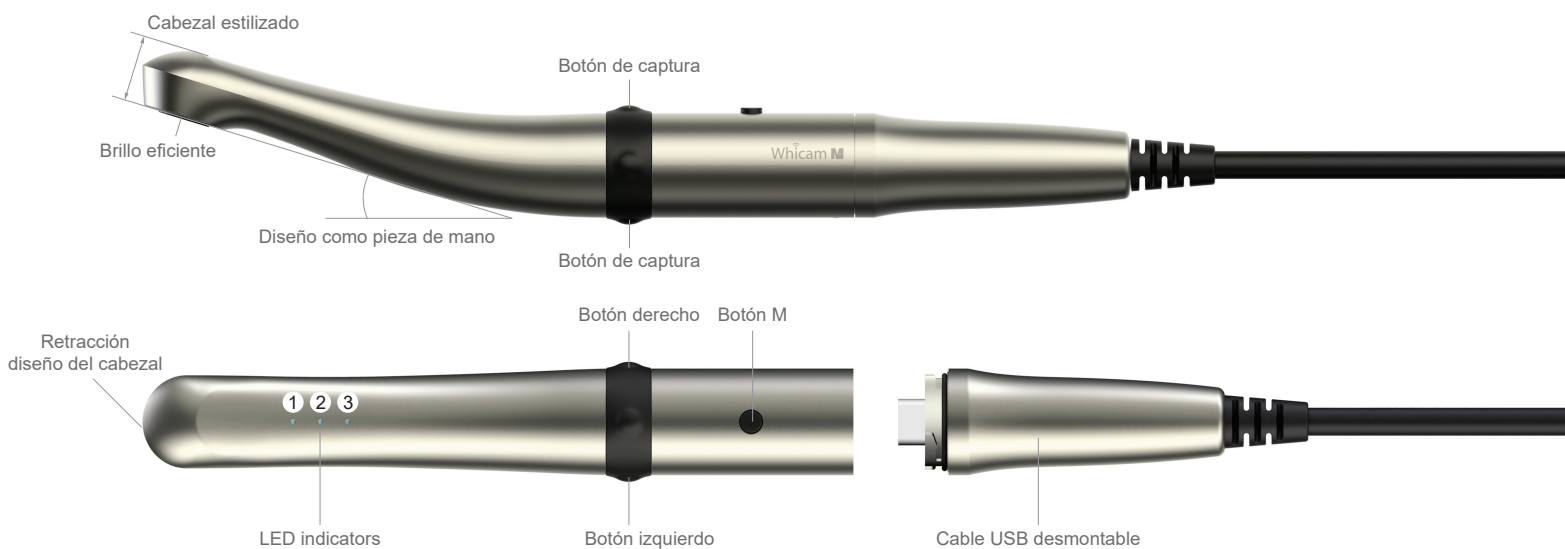

# Características de Whicam M

## Calidad de imagen



### Macro a infinito

La cámara es capaz de enfocar desde el modo macro (cerca) hasta infinito, lo que incluye la arcada completa y la vista facial.



### Autofocus

La cámara es capaz de enfocar en cualquier posición, no solo en el interior de la cavidad oral, sino también en la toma facial y de arcada completa.



### Soporte de imágenes FHD

El dispositivo muestra FHD (1080 p) en imágenes en vivo con el apoyo de un sensor de 5 M.



### Impresiones en color

Ajuste la impresión de color en la cámara para adaptarla a diferentes monitores o pantallas.



### Función de blanco y negro

Captura y guarda la imagen radiográfica en el PC.

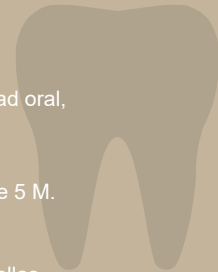

### Diseño como pieza de mano dental

El diseño más familiar para los dentistas.



### Carcasa del cuerpo metálica

La carcasa metálica del cuerpo aumenta la durabilidad del producto.



### Diseño estilizado de cabezal y cabezal de retracción

El diseño delgado del cabezal facilita el uso de la cámara en la cavidad oral. Además retrae la lengua y la mejilla del paciente para obtener una imagen mejor.



### Botones de captura duales

Los botones de captura están situados en la parte superior e inferior de la cámara para facilitar la captura en cualquier posición.



### Indicadores LED

Los indicadores LED muestran el estado y el modo del dispositivo.

## Diseño ergonómico

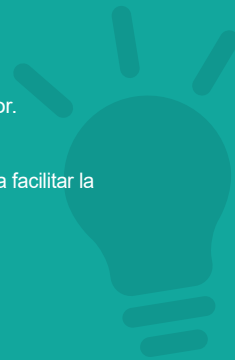

### Función de ratón

Función de ratón incorporada para mayor comodidad del usuario.



### Función de zoom

Posibilidad de ampliar la imagen con la función de zoom para aumentar la comodidad del usuario.



### Controlador twain

El controlador twain de apoyo permite el uso con casi cualquier software de imagen dental.



### Compatibilidad de software

Puede utilizarse con casi cualquier software de imagen dental del mercado.



### Cable USB desmontable

El cable USB desmontable facilita el traslado de la cámara a otros sillones dentales.

## Comodidad

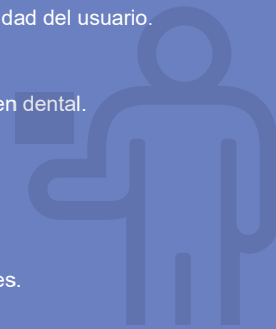



### Cámara dental

-IC-WHT60 -IC-WHW61  
 -IC-DCAM70 -IC-DCAU71  
 -IC-EZAM80 -IC-EZAU81  
 -IC-WHMA90 -IC-WHCD100

### Lámpara de polimerización

-CL-DLT30 -CL-DL10  
 -CL-DC20 -CL-AT24

### Localizador de ápices

-AL-DF10 -AL-DFA20



## Función de zoom

Posibilidad de ampliar la imagen con la función de zoom para mayor comodidad del usuario.

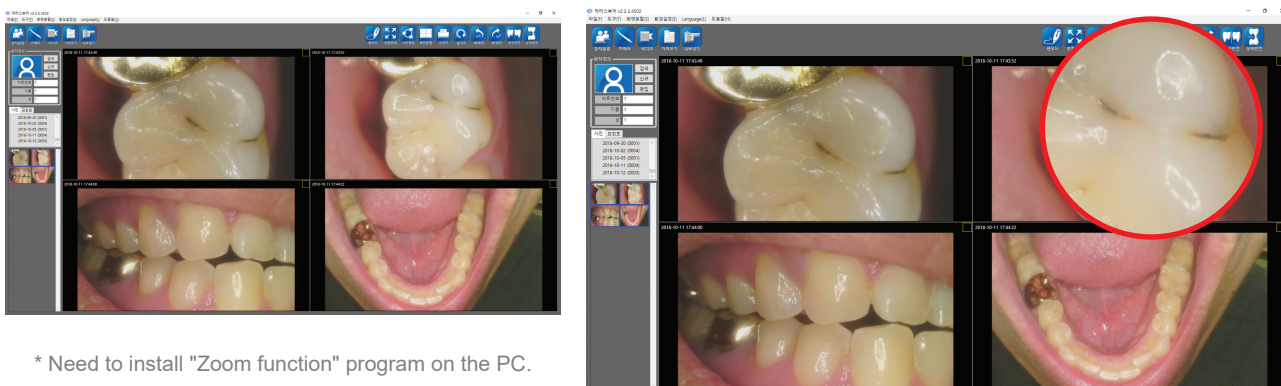

\* Need to install "Zoom function" program on the PC.



## Compatibilidad de software

Puede utilizarse con casi cualquier software de imagen dental del mercado.



## 1 Especificaciones

Modelo	IC-WHMA90	
Cámara	Fuente de alimentación	5V (alimentación USB)
	Tamaño	128 x 21.5 x 32 mm
	Peso	61g
	Tipo de sensor	Sensor CMOS 5M
	Iluminación	LED
	Enfoque	Autofocus
	Intervalo de enfoque	Macro a infinito
Cable USB	Longitud del cable	3 m

## 2 Sistema de PC recomendado

PC:	CPU de 3,3 GHz, RAM de 4 GB
OS:	Windows 7, 8, 10, 11
Puerto USB:	USB 2.0, USB 3.0 USB 3.1

